Лак полиэфирный DH COIL TOP COAT PL1404A

Лак полиэфирный DH coil top coat PL1404A бесцветный применяется для окраски лицевой и обратной стороны рулонного металла из алюминиевого сплава марки AW-3105 (ГОСТ 4784), предназначенного для декоративной отделки бытовых помещений и внутренних поверхностей холодильников, а также используется при изготовлении номерных знаков для транспортных средств, рекламных щитов, табличек и других изделий, предназначенных для использования в атмосферных условиях и внутри помещений.

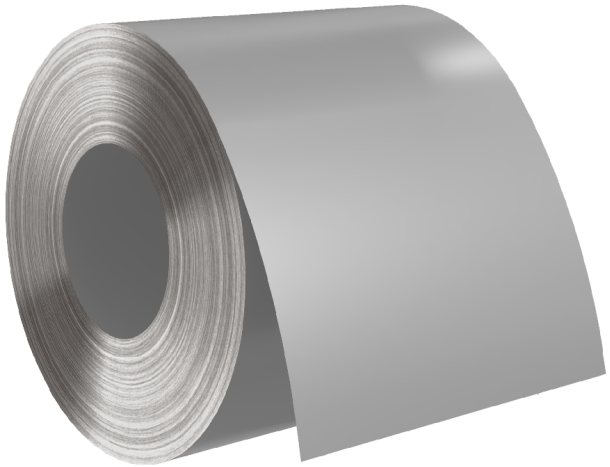

Особенности

- - Полиэфирный лак обеспечивает высокие эксплуатационные свойства.
- - Экономическая и эстетическая привлекательность полиэфирного лака делает его оптимальным решением для широкого спектра задач.

Основные технические характеристики

Внешний вид покрытия	После высыхания лак должен образовывать однородную, гладкую поверхность, без посторонних включений, полос, пузырьков, кратеров, пор и морщин.
Цвет покрытия	Бесцветный, оттенок не нормируется
Условная вязкость по вискозиметру типа ВЗ-246 с диаметром сопла4мм при температуре (20,0±0,5)°С, с	По запросу
Время высыхания до степени 3 при условии достижения пиковой температуры металла от 216°С до 224°С, с	Не более 75
Твердость покрытия по карандашу, не менее	F
Адгезия покрытия, %, не более	
МЭК-тест, возвратно-поступательные движения, не менее	50